

ROUTES

Reducir las posibilidades del transporte ilegal de especies en peligro de extinción

Concientización para el personal de aerolíneas y aeroportuario

Módulo 4 - Notificación y respuesta

Nombre de aerolínea y aeropuerto aquí

Lugar y fecha de la formación aquí

© Erico Hiller



Objetivos didácticos

Módulo 4 - Notificación y respuesta

Al final de este módulo:

- Conocerá los riesgos de manipular vida silvestre de contrabando
 - Enfermedad
 - Lesión
- Entenderá cómo minimizar estos riesgos para protegerse y proteger a los demás
- Entenderá cómo denunciar un delito contra la vida silvestre
- Entenderá que los avisos que recibe del personal aeroportuario y de las aerolíneas funcionan y conducen a incautaciones de vida silvestre



¿Qué debe hacer?



© Australian Customs Service



Reducing Opportunities for Unlawful Transport of Endangered Species

No manipule a los animales



Transporte de animales vivos - IATA



El transporte de animales vivos por aire debe cumplir con las Normativas para el transporte de animales vivos de la Asociación de Transporte Aéreo Internacional



Enfermedades transmitidas por la vida silvestre



- Rabia
- Ébola
- SARS
- MERS
- Tuberculosis
- Ántrax
- Peste
- Salmonelosis
- Enfermedad de Lyme
- Monkeypox
- Hantavirus
- Virus del Nilo Occidental
- Tularemia
- Gripe aviar
- Brucelosis



Animales de alto riesgo

Primates



Fotografía de Amax1, distribuida bajo licencia Wikimedia Commons

Aves



Fotografía de TJ Lin, distribuida bajo licencia CC BY-SA 2.0

Civetas



Fotografía de Błażk Pærł, distribuida bajo licencia CC-BY-SA 3.0

Murciélagos



Fotografía de Edie209, distribuida bajo licencia CC-BY-SA 2.0

Venenosos

Peligrosos



Equipo de protección personal



**Gafas de
protección**



Mascarilla



Botas de goma



Guantes



Denunciar delitos contra la vida silvestre

Inserte aquí los números de contacto adecuados

SUS CONTACTOS LOCALES

- Aduana
- Aeropuerto
- Policía
- Departamento de vida silvestre
- Cuarentena de animales
- Seguridad del aeropuerto
- Etc.



¿Qué hacer después?

Es importante proteger los artículos que podrían ser de ayuda para la investigación y el proceso judicial:

- No permita que personal no autorizado se lleve ningún artículo (como etiquetas de equipaje, documentación, etc.)
- Las fotografías se deben entregar a las autoridades para ayudar en la investigación.
- Si participa en una investigación, asegúrese de usar guantes.

Si no está seguro, solicite asesoramiento.



Denunciar delitos contra la vida silvestre

APLICACIÓN WILDLIFE WITNESS



Identificación de especies

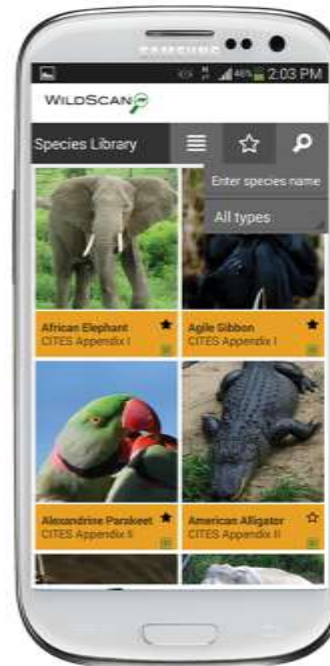
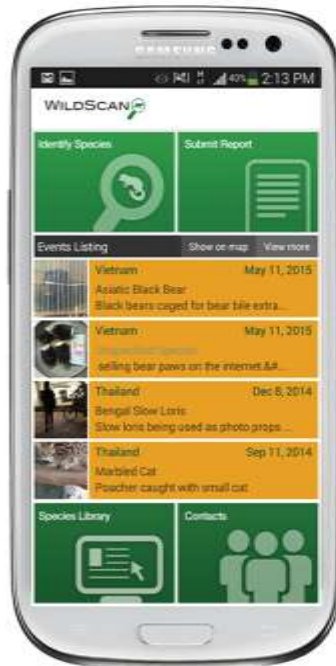

Los avisos funcionan. Incautación de récord

- Maputo, Mozambique, a Vietnam a través de Johannesburgo
- 41 kg de cuerno de rinoceronte
- Un aviso del personal aeroportuario llevó a las autoridades a detener el avión



Los avisos funcionan



Fotografía de Ltshears, distribuida bajo licencia CC-SA 3.0



Reducing Opportunities for Unlawful Transport of Endangered Species

¿Qué es esto?



© Erico Hiller



Reducing Opportunities for Unlawful Transport of Endangered Species

Cuerno de rinoceronte



Reducing Opportunities for Unlawful Transport of Endangered Species

¿Qué es esto?



Oso



¿Qué es esto?



Pangolín



¿Qué es esto?



Reducing Opportunities for Unlawful Transport of Endangered Species

Carey del caparazón de la tortuga carey



Fotografía de magicOlf, distribuida bajo licencia CC BY-SA 2.0



Reducing Opportunities for Unlawful Transport of Endangered Species

Adivinar el animal



Adivinar el animal

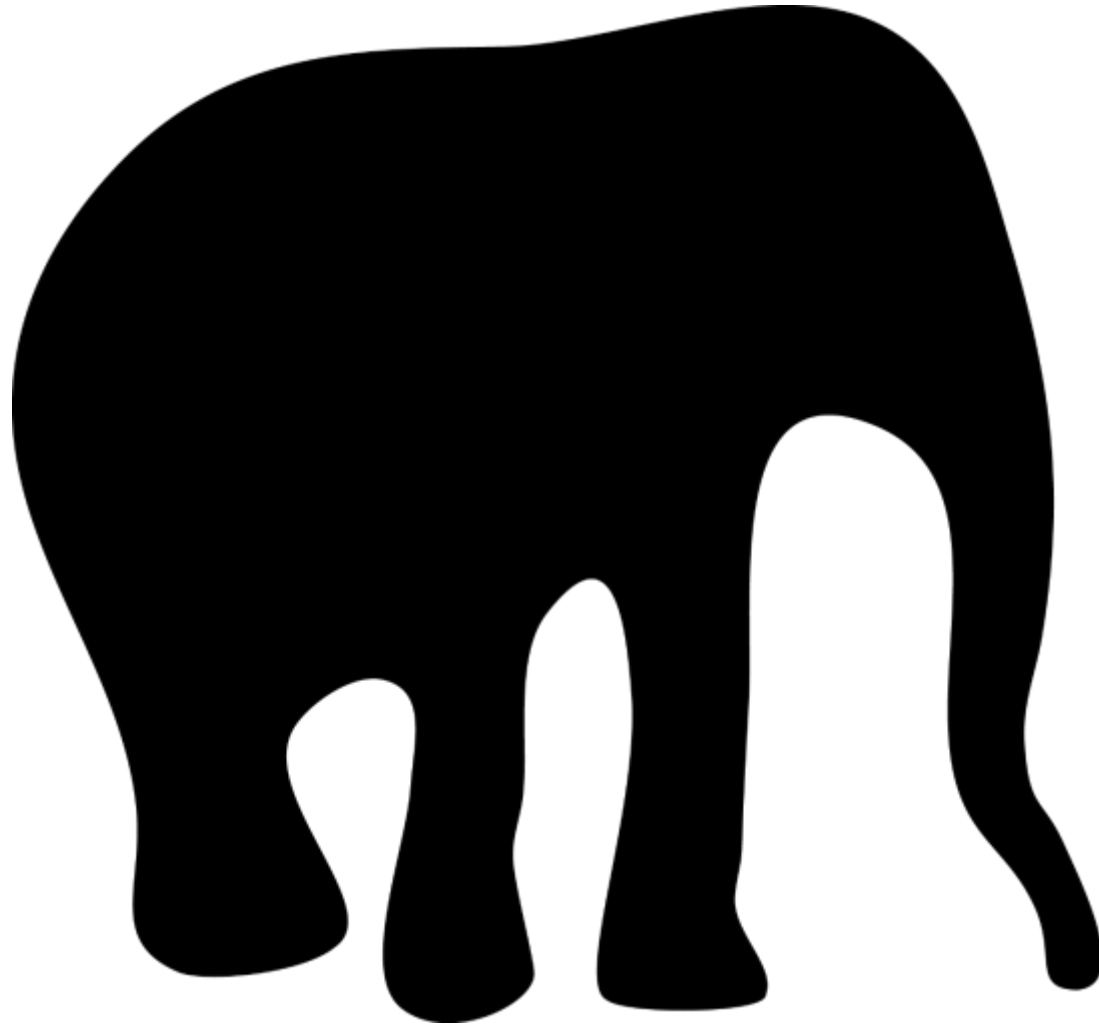

Elefante



Fotografía de Donar Reiskoffer, distribuida bajo licencia CC-BY-SA 3.0.



Adivinar el animal



Reducing Opportunities for Unlawful Transport of Endangered Species

Rinoceronte blanco



Reducing Opportunities for Unlawful Transport of Endangered Species

Adivinar el animal

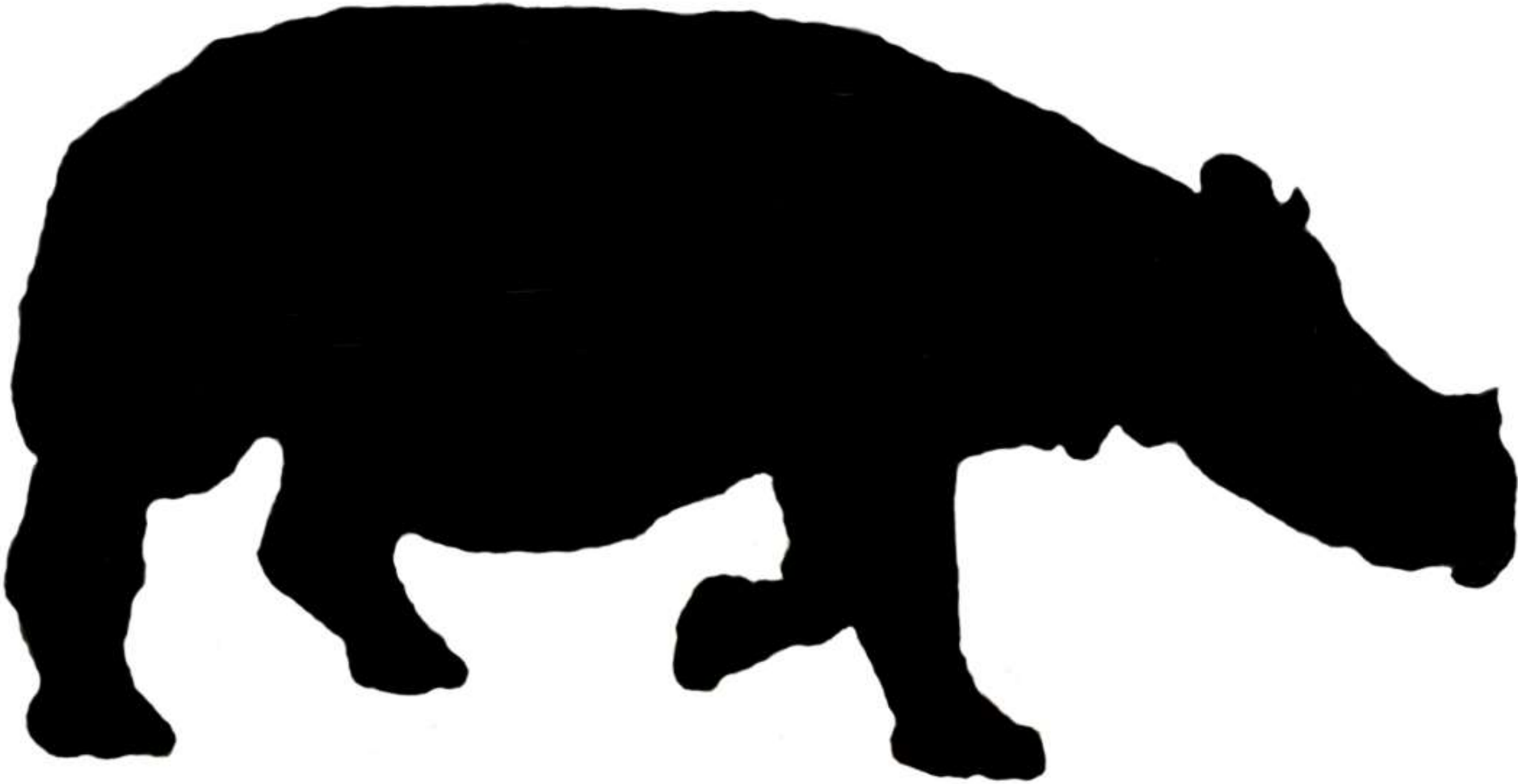

Rinoceronte de Java



Reducing Opportunities for Unlawful Transport of Endangered Species

Adivinar el animal

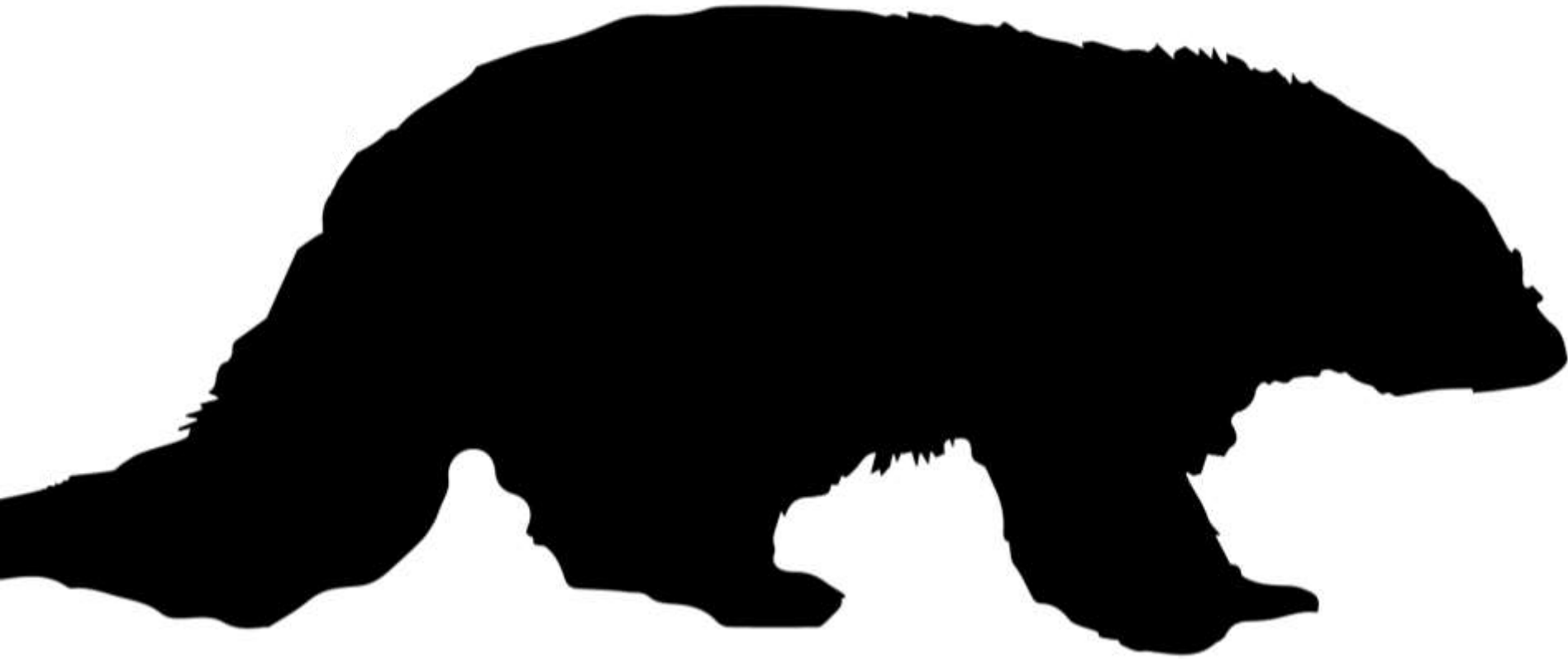

Binturong



Fotografía de Carlos Delgado, distribuida bajo licencia CC-BY-SA 3.0



Reducing Opportunities for Unlawful Transport of Endangered Species

Adivinar el animal



Cálah



Fotografía de Ujjal Gosh, distribuida bajo licencia CC-BY-SA 3.0.



Reducing Opportunities for Unlawful Transport of Endangered Species

Adivinar el animal

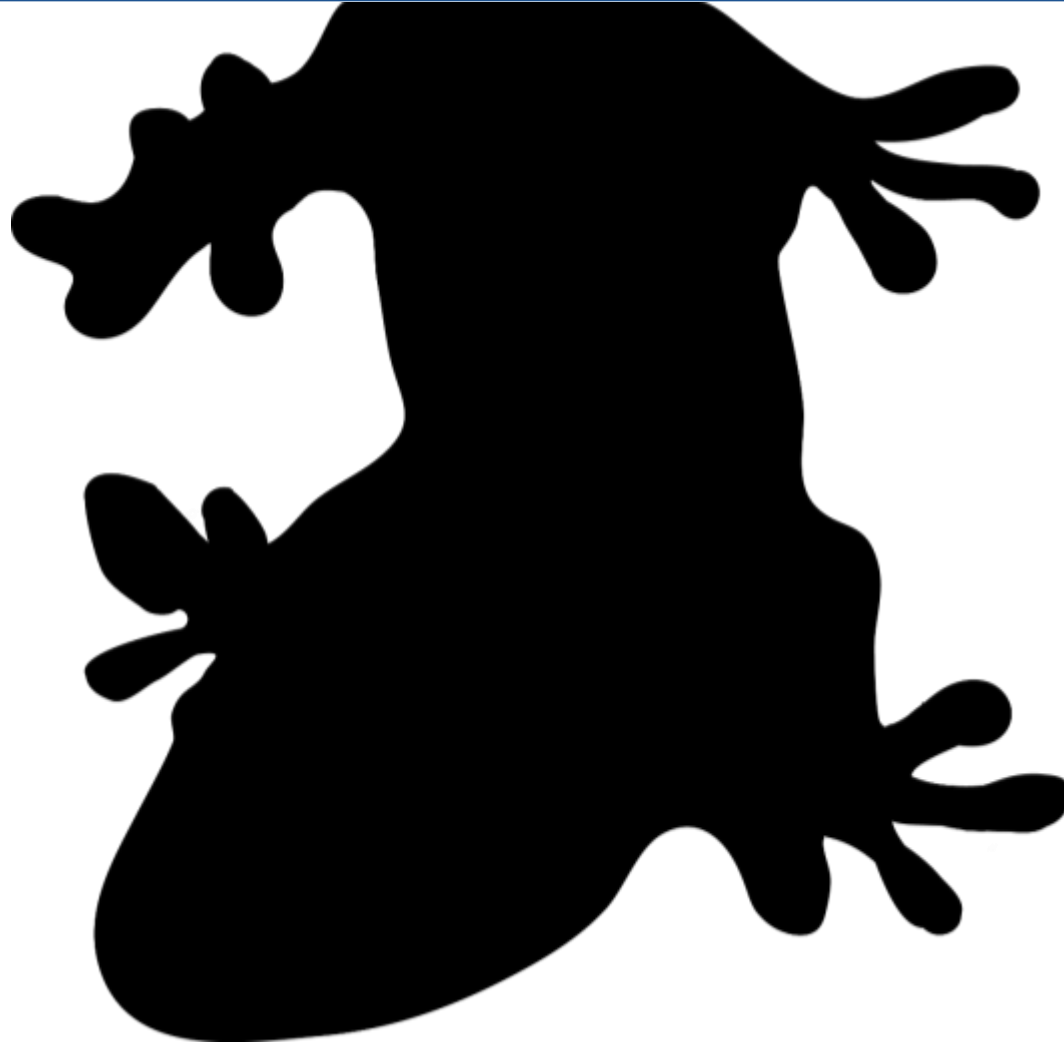

Gecko

1Gekko-gecko_photo_Richard-Ling-GNU-Free-Documentation-License

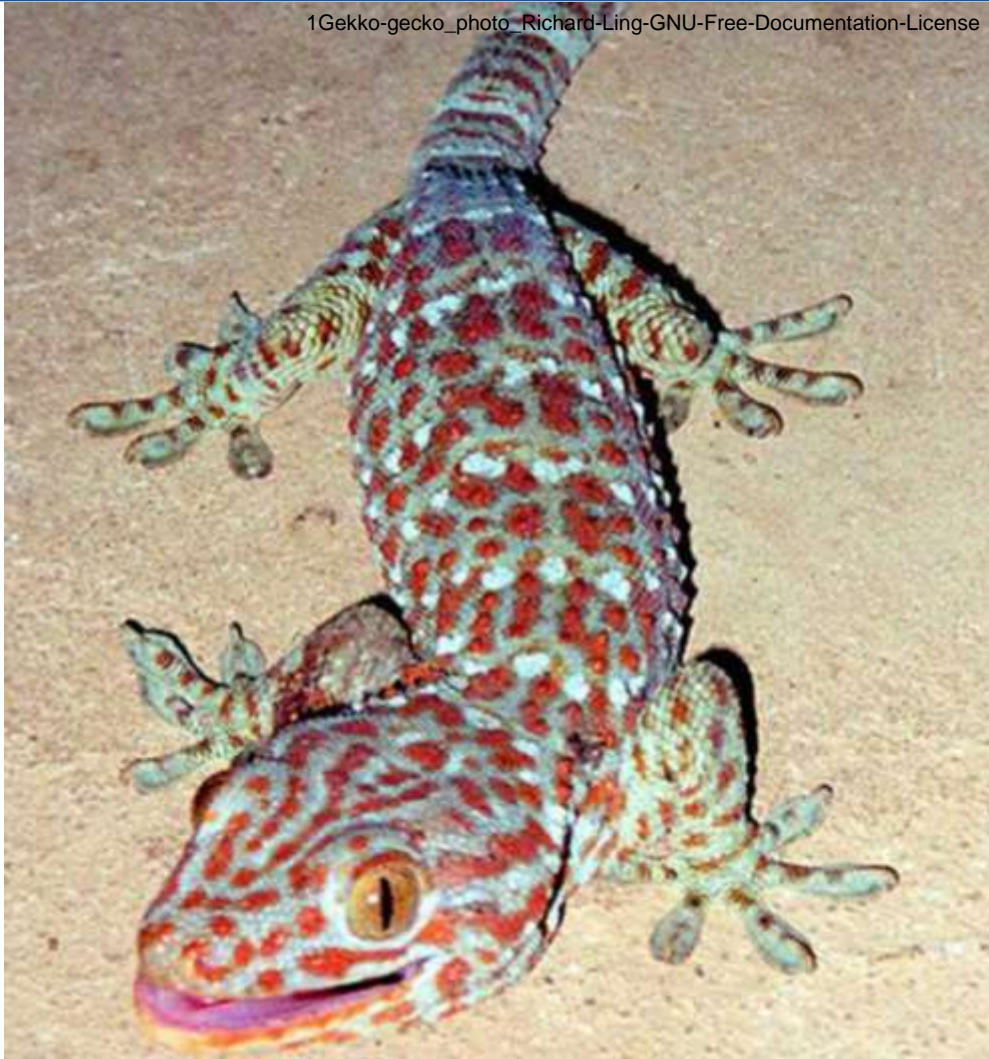

Reducing Opportunities for Unlawful Transport of Endangered Species

Adivinar el animal



Reducing Opportunities for Unlawful Transport of Endangered Species

Guacamayo rojo



@ Adriano Ganbarini/WWF Living Amazon Initiative



Reducing Opportunities for Unlawful Transport of Endangered Species

Adivinar el animal



Pangolín



© TRAFFIC



Reducing Opportunities for Unlawful Transport of Endangered Species

Adivinar el animal



Reducing Opportunities for Unlawful Transport of Endangered Species

León africano



Reducing Opportunities for Unlawful Transport of Endangered Species

Adivinar el animal



Reducing Opportunities for Unlawful Transport of Endangered Species

Gibón



Fotografía de Julie Langford, distribuida bajo licencia CC-BY-SA 3.0



Reducing Opportunities for Unlawful Transport of Endangered Species

Macaco negro crestado



David J Slater/Caters News Agency



Reducing Opportunities for Unlawful Transport of Endangered Species

¿Alguna pregunta ?



Denunciar delitos contra la vida silvestre

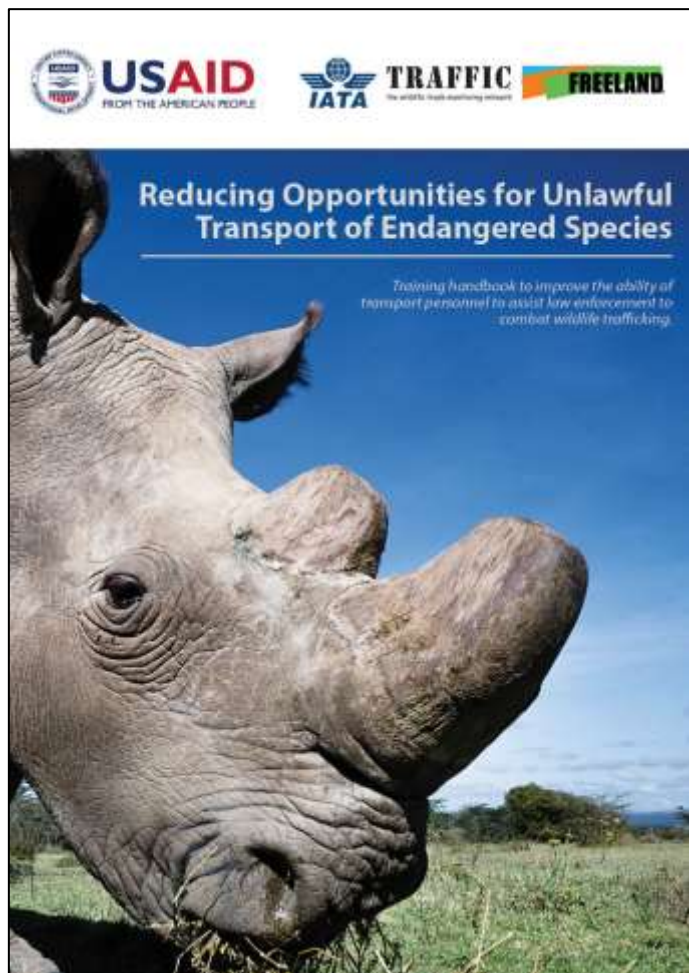

Inserte aquí los números de contacto adecuados



SUS CONTACTOS LOCALES

- Aduana
- Aeropuerto
- Policía
- Departamento de vida salvaje
- Cuarentena de animales
- Seguridad del aeropuerto
- Etc.



Para más información:

<https://routespartnership.org>



Reducing Opportunities for Unlawful Transport of Endangered Species

GRACIAS

El nombre de determinados funcionarios va
aquí Nombre del grupo u oficina aquí
Números de contacto aquí

